

10 TANGGUNGJAWAB PESAKIT & KELUARGA



KEMENTERIAN KESIHATAN MALAYSIA
HOSPITAL BINTULU

1 | MEMBERI KERJASAMA

Semasa pemeriksaan fizikal atau rawatan dijalankan.

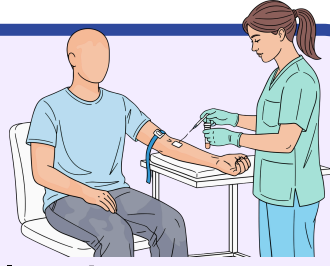

2 | MENJAGA TATASUSILA DIRI

Agar tidak mengganggu keselesaan orang lain; serta mematuhi etika pemakaian melawat premis kerajaan.

3 | MEMAHAMI RAWATAN & PROSEDUR

Mengajukan soalan sekiranya tidak jelas mengenai rawatan atau prosedur.

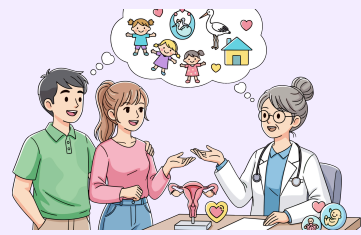

4 | TIDAK MENYALAH GUNA FASILITI

Menjaga fasiliti dan kemudahan hospital dengan baik.

5 | MEMBERI MAKLUMAT LENGKAP & TEPAT

Seperti sejarah rawatan, sejarah kesihatan keluarga, sejarah pengambilan ubat, sejarah sosial, rawatan perubatan yang sedang dijalani dan diterima dari pengamal perubatan profesional yang lain atau dari pengamal perubatan tradisional.



6 | MEMBAWA DOKUMEN PENGENALAN YANG SAH (ASAL)

Contoh : Kad Pengenalan/Passport, Sijil Lahir, Surat Kahwin, Surat Sekolah, Surat Pengesahan/Jaminan Majikan (GL), Kad OKU/Kad Kebajikan (mana-mana yang diperlukan)

7 | MEMATUHI POLISI & PERATURAN

Sila patuhi : -

- Masa Lawatan.
- Parkir kenderaan di tempat yang disediakan.
- Nasihat perawatan / pemakanan & janji temu.

DILARANG merokok, membawa alatan tajam, merakam video atau mengambil gambar.

8 | BERTANGGUNGJAWAB ATAS KEPUTUSAN SENDIRI

Sekiranya memilih untuk menolak perawatan yang dicadangkan oleh pihak hospital.

(DISCHARGE AT OWN RISK)

10 | MENGHORMATI DAN MEMBERI KERJASAMA KEPADA ANGGOTA KESIHATAN BERTUGAS



Mengasari, menghalang atau menyerang penjawat awam yang sedang bertugas adalah **KESALAHAN JENAYAH SERIUS**.
Boleh didakwa di bawah Kanun Keseksaan (Akta 574).

9 | MENJELASKAN BIL RAWATAN SEBELUM DISCAJ

